LEGENDA:
- oś istniejącej drogi wojewódzkiej nr 966
- projektowany krawężnik 20x30 cm, odkrycie 12 cm
- projektowane obrzeże 6x20 (ciąg p-r), 8x30 cm (zjazdy)
- projektowany krawężnik wtopiony 20x30 cm, odkrycie 1-4 cm
- nawiązanie wysokościowe do istn. terenu kruszywem lub betonową kostką brukową (poza pasem drogowym)
- projektowane korytko ściekowe z prefabrykatów betonowych
- projektowana skarpa 1:1,5
- projektowany ściek przykrawężnikowy
- projektowana barierka U11a
- projektowana bariera drogowa z pochwytem
- przebudowa ogrodzenia
- projektowany wpust uliczny
- projektowany ciąg pieszo- rowerowy
- projektowany zjazd publiczny, indywidualny
- projektowana zatoka autobusowa
- projektowane umocnienie skarpy 1:1
- projektowana jezdnia/poszerzenie jezdni
- projektowany kanał deszczowy
- projektowany kabel doziemny tt
- projektowany kabel napowietrzny tt
- projektowany słup tt
- lokalizacja zatok i ciągów pieszych wg koncepcji modernizacji DW966 nie będącej elementem tego opracowania
- zakres wniosku
- obszar oddziaływania obiektu
- linie rozgraniczające MPZP
- granice pasa drogowego DW966 wg MPZP

L1 - proj. słupy oświetleniowe
eNN - proj. trasa kabli ośw. ulicznego

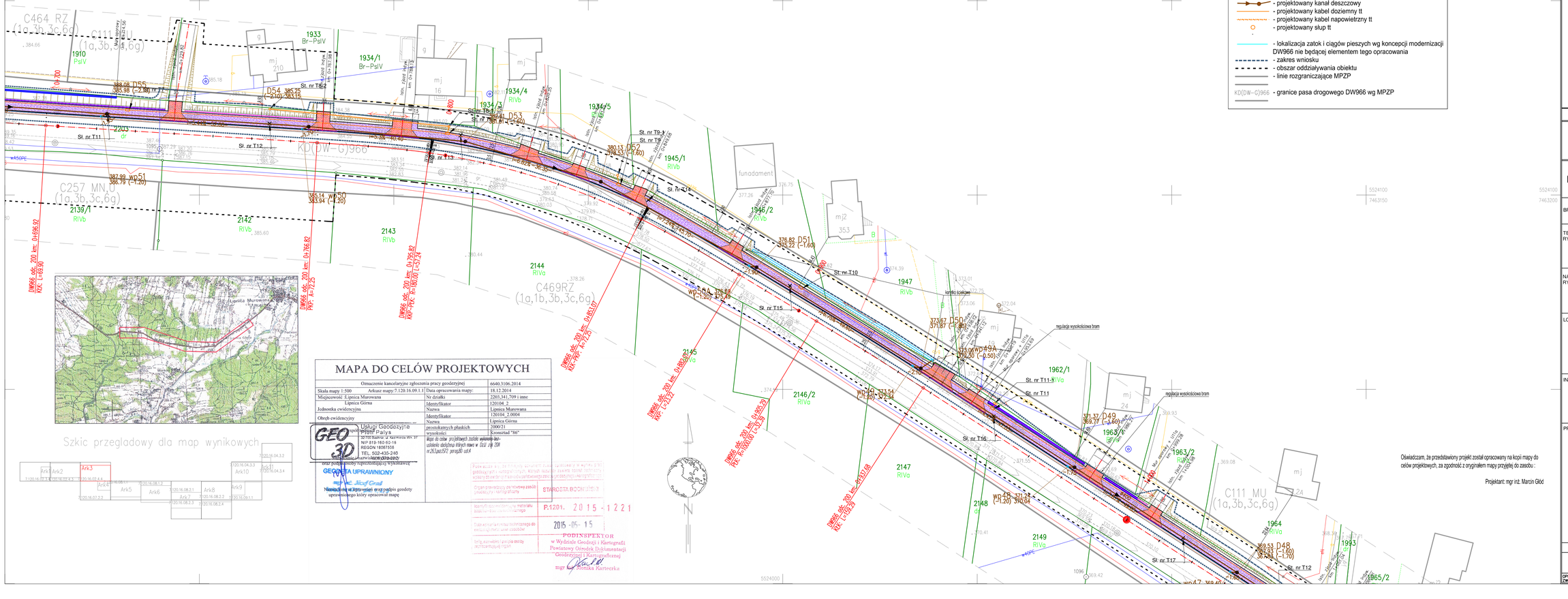

MAPA DO CELÓW PROJEKTOWYCH

Oznaczenie kancelaryjne zgłoszenia pracy geodezyjnej		6640.3106.2014	
Skala mapy 1:500	Arkusz mapy:7.120.16.09.1.1	Data opracowania mapy:	18.12.2014
Miejscowość: Lipnica Murowana		Nr działki	2203,341,709 i inne
Lipnica Górna		Identyfikator	120104_2
Jednostka ewidencyjna		Nazwa	Lipnica Murowana
Obręb ewidencyjny		Identyfikator	120104_2.0004
		Nazwa	Lipnica Górna
		prostokątnych płaskich	2000/21
		wysokości	Kronstad "86"

Usługi Geodezyjne PHUP Palys
32-705 Bochnia ul. Kazimierza Wielkiego 37
NIP 818-162-62-18
REGON 180875581
TEL. 502-435-240
e-mail: geodezja@palys.com.pl
oraz posiadający uprawnienia zawodowe
GEODETA UPRAWNIONY
mgr inż. Józef Graś
Nr ewidencyjny uprawnień oraz podpis geodety uprawnionego który opracował mapę

Wypis do celów projektowych zostało wykonane na podstawie danych zawartych w bazie mapy GSN w ZSJ,par,592; poraj,80; ust.4

Powyższa mapa jest tożsama z mapą zasadniczą w zakresie treści i dokładności i może być wykorzystana do celów projektowania budowlanego zgodnie z art. 40 ust. 2 pkt 4 Prawa budowlanego

Organ sprawujący ze mocy prawa zasób geodezyjny i kartograficzny: STAROSTA BOCHEŃSKI

Identyfikator ewidencyjny materiału zasobu: P.1201. 2015 - 1221

Data wpisania materiału do ewidencji materiałów zasobu: 2015 - 05 - 15

Sposób korzystania z materiału zasobu: do celów projektowania

PODINSPEKTOR
w Wydziale Geodezji i Kartografii
Powiatowy Ośrodek Dokumentacji Geodezyjnej i Kartograficznej
mgr Monika Karteczka

Oświadczam, że przedstawiony projekt został opracowany na kopii mapy do celów projektowych, za zgodność z oryginałem mapy przyjęłaj do zasobu :

Projektant: mgr inż. Marcin Gilód

PROJEKT ZAGOSPODAROWANIA TERENU
SKALA 1:500

Prawa autorskie zastrzeżone zgodnie z Ustawą o prawie autorskim i prawach pokrewnych

ARCHI PROJEKT
BIURO PROJEKTOWE
BOGNA GURSKA
32-700 BOCHNIA UL. KAZIMIERZA WLK.11
TEL/FAX 014 611-62-98, www.archi-projekt.pl

PROJEKT BUDOWLANY

BRANŻA	DROGOWA
TEMAT RYSUNKU	Przebudowa drogi wojewódzkiej polegająca na wykonaniu ciągu pieszo- rowerowego z kanalizacją deszczową w Lipnicy Murowanej i Lipnicy Górnej przy DW966 Wieliczka - Tymowa str. lewa odc. 200 km 0+216 - odc. 210 km 0+829 wraz z budową zatok autobusowych wraz z ich oświetleniem oraz przebudową sieci teletechnikacyjnej
NAZWA RYSUNKU	PROJEKT ZAGOSPODAROWANIA TERENU
LOKALIZACJA	woj. małopolskie gm. Lipnica Murowana m. Lipnica Murowana, Lipnica Górna
INWESTOR	GMINA LIPNICA MUROWANA 32-724 Lipnica Murowana 44
PROJEKTANT	mgr inż. Marcin Bera upr. bud. do proj. bez ograniczeń w spec. drogowej nr ewid. MAP/0245/POOC/09 mgr inż. Marcin Gilód upr. bud. do projektowania bez ograniczeń w specjalności instalacyjnej nr MAP/0107/POOS/05 mgr inż. Wojciech Bankowicz upr. bud. do projektowania bez ograniczeń w specjalności instalacyjnej w zakresie sieci, instalacji i urządzeń elektrycznych i elektroenergetycznych nr MAP/0267/POOE/08 mgr inż. Edward Czaczkowski upr. bud. w specjalności telekomunikacyjnej o ograniczonym zakresie II stopnia do projektowania w ograniczonym zakresie budowlanym wraz z infrastrukturą towarzyszącą w rozbiorze dla obiektów budowlanych takich jak: linie, przesyłowe i urządzenia liniowe nr MAP/0121/ZOOT/07

SKALA	DATA	NR RYS.	SYMBOL
1:500	09.2016	1.3	D

OPRACOWANO NA UZIENCZNIONYM PROGRAMIE ZWCAD PRO